

Montage van 100V/120W trafo (004630) in Bose 402 speakers:

LET OP DE TRAFU IS GROTER DAN HET SPEAKERGAT!

Zaag deze verbinding door, door de behuizing met 2 lijklemmen uit elkaar te trekken past de trafo er in de onderste 2 speakers kunnen met One for All kit luchtdicht teruggeplaatst worden

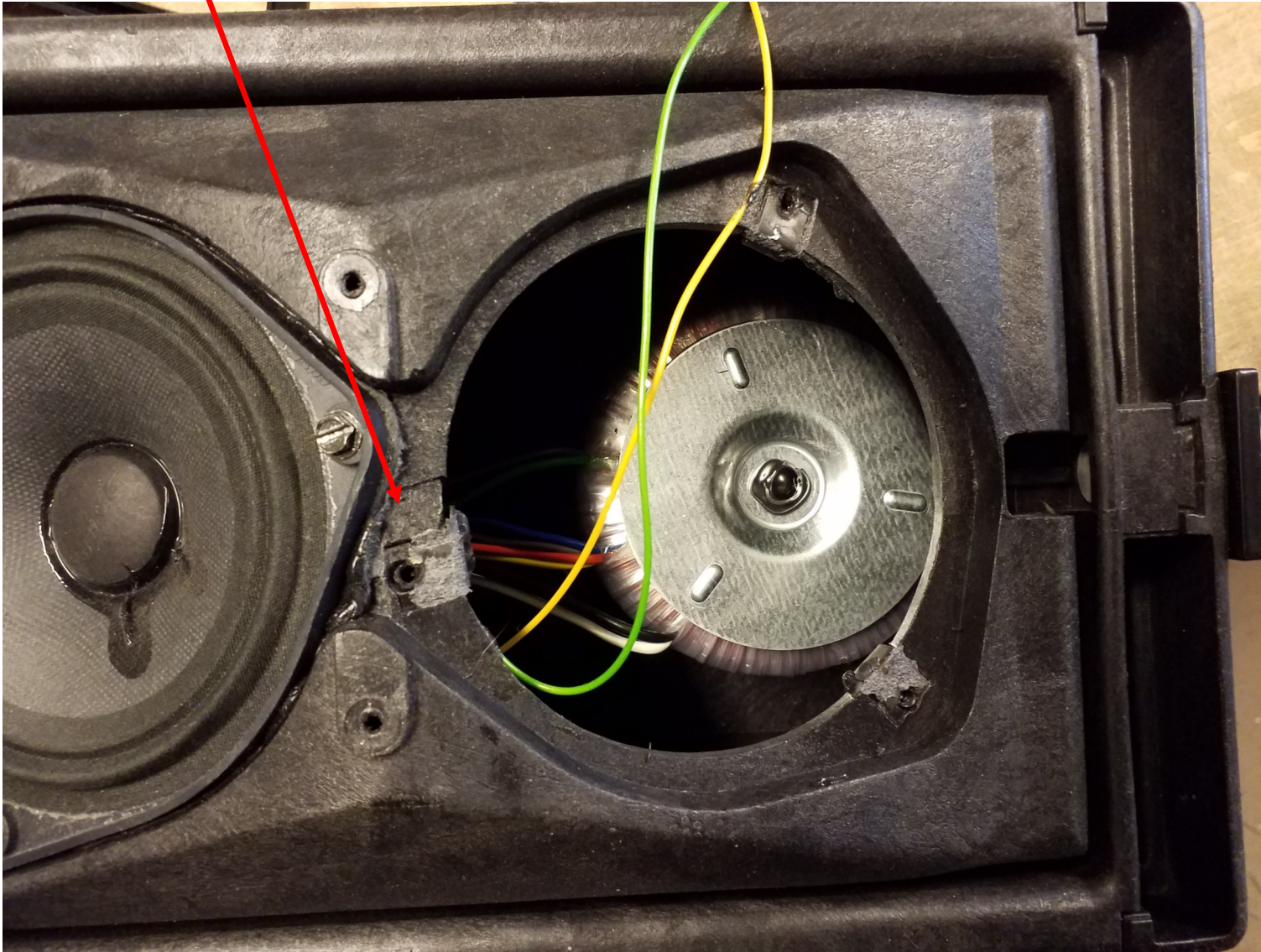

De trafo wordt m.b.v. een slotbout vastgezet en zit tegen de achterwand



Slotbout gezien vanaf de achterkant

